



# AL004 - Atletica Serravallese



con il patrocinio del Comune di Serravalle Scrivia,  
**organizza domenica 23 febbraio 2020,**

la 3<sup>a</sup> edizione del "Cross di Cà del Sole"

## Memorial Flavio Montessoro

*Valida come Campionato Provinciale giovanile*

Approvazione: Fidal Piemonte n. 15/cross/2020

Riservata agli atleti in regola con il tesseramento FIDAL 2020, EPS e Possessori di Runcard dietro presentazione di certificato medico d'idoneità agonistica da conservare in copia agli atti

Presso la pista di Atletica di Via Rossini - Quartiere Cà del Sole - Serravalle Scrivia

Ritrovo ore 8,30 inizio gare ore 10,00

Distanze e orari:

h 10,00 - Allievi, Junior, Promesse, Senior (23-59) maschile - 6000 mt

h 10,40 - Allieve, Junior, Prom.se, Senior (23-95) fem., Senior Over 60 Masch - 4000 mt

h 11,10 - Cadette/i - 2000 mt

h 11, 25 - Ragazze/i - 1000 mt

h 11,35 - Esordienti 10 - 600 mt

h 11,40 - Esordienti 8 - 400 mt

h 11,45 - Esordienti 5 - 200 mt

h 12 - Premiazione

**Iscrizioni:** Esordienti gratuita. Euro 3 per le categorie giovanili e Euro 5 per le categorie Assolute-Master

**Iscrizioni entro il 20/02 ore 24** direttamente dalla sezione dedicata nell'on-line della propria società. Saranno accettate iscrizioni sul posto (almeno un'ora prima dell'orario previsto per la propria gara) - **Verranno premiati i primi 3 di ogni categoria come da programma - premi uguali per tutti gli esordienti.**

**Premio al 1° classificato delle categorie-** SM35 - 1985/1981 - SM40 - 1980/1976

SM45 - 1975/1971 - SM50 - 1970/1966 - SM55 - 1965/1961 - SM60 - 1960/1956

SM65 - 1955/1951 - SM70 - 1950 e prec.ti - SFa - 1985/1976 - SFb - 1975/1966

SFc - 1965/1956 - SFd - 1955 e precedenti

Responsabile: Claudio Barbieri cell 329 2175572 - e.mail: [claudiobarbieri4@gmail.com](mailto:claudiobarbieri4@gmail.com)

### Memorial Flavio Montessoro : Regolamento

Verrà assegnato alla società prima classificata nella somma dei punteggi delle categorie Ragazze/i e Cadette/i. - Verranno assegnati 10 punti al 1° classificato di ogni categoria, 9 al secondo e a scalare fino al 10° che avrà un punto

Per chi arriva da Genova e Tortona, alla rotonda autostradale proseguire verso Alessandria, alla rotonda del McDonalds 3^ uscita e imboccare via Romita, via Donizetti, via Rossini

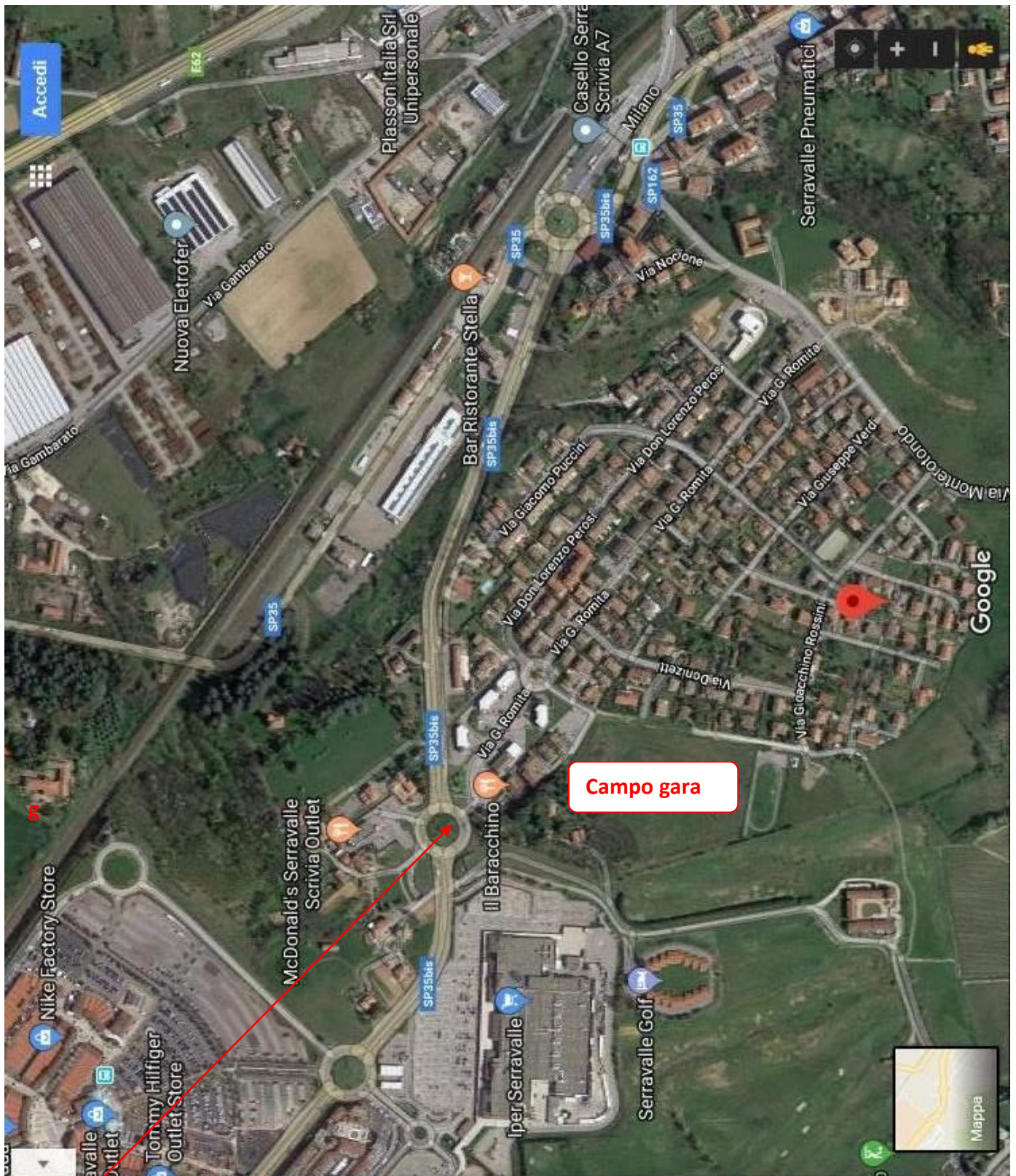

Per chi arriva da Novi Ligure, alla rotonda dopo l'Iper prendere la 1^ uscita, imboccare via Romita, via Donizetti, via Rossini