

A.S.D. ACQUIRUNNERS e CSI di Acqui Terme

| | | |
|--|--|---|
|  ACQUIRUNNERS www.acquirunners.it |  CENTRO SPORTIVO ITALIANO Acqui Terme |  |
| Cod. Soc. AL028 | C.S.I. Comitato Acqui Terme | CITTA' DI ACQUI TERME |

In collaborazione con la Gran Fondo dell'Acquese organizzano

SABATO 14 MAGGIO 2011

IL

3° GP HOTEL REGINA

ciruito di circa 5000 mT

Gara valida per il 2° Trofeo CSI "Ugo Minetti" e per la 3^ coppa alto Monferrato -
APPENNINO ALERAMICO OBERTENGO

causa lavori di manutenzione sul ponte Carlo Alberto la gara si svolgera' presso il complesso polisportivo di Mombarone - (vedi informazioni sul retro)

RITROVO E ISCRIZIONI: ORE 17,00

PARTENZA ORE 18,30

INFO 0144 356158 – 347 1284066 (Sergio)

PREMI

Al 1° arrivato e alla 1^ donna arrivata

Ai primi TRE di tutte le categorie

| Categorie maschili: | Categorie femminili: |
|---|---|
| <p>A: dal 1995 al 1972 B: dal 1971 al 1967 C: dal 1966 al 1962 D: dal 1961 al 1957 E: dal 1956 al 1952 F: dal 1951 al 1947 G: dal 1946 al 1942 V: 1941 e preced.</p> | <p>H: dal 1995 al 1967 K: 1966 e preced.</p>  |

Gli organizzatori, pur impegnandosi per una corretta e buona riuscita della manifestazione, declinano ogni responsabilità sia civile che penale per danni subiti dai partecipanti e/o da questi arrecati a terzi (prima, durante e dopo la manifestazione) e per le eventuali violazioni che potrebbero verificarsi - per i minori si rendono responsabili i tutori.

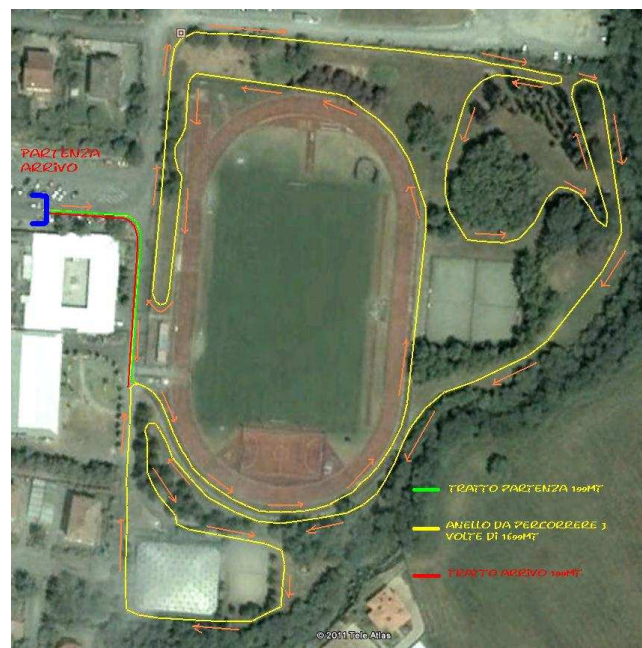

L'A.S.D ACQUIRUNNERS E IL CSI COMITATO DI ACQUI TERME COMUNICANO CHE, A CAUSA DEI LAVORI DI MANUTENZIONE SUL PONTE CARLO ALBERTO, LA 3^ EDIZIONE DEL GP HOTEL REGINA, GARA PROGRAMMATA PER SABATO 14 MAGGIO 2011 IN ZONA BAGNI, VERRA' SPOSTATA PRESSO IL

COMPLESSO POLISPORTIVO DI MOMBARONE

PER CHI ARRIVA DA GENOVA VIA OVADA SI CONSIGLIA DI DEVIARE VERSO RIVALTA BORMIDA ALL'ALTEZZA DELLA ROTONDA DI PONTECHINO, PROSEGUIRE PER STREVI E ENTRARE IN ACQUI TERME SENZA PERCORRERE LA CIRCONVALLAZIONE MA SEGUIRE L'INDICAZIONE PER IL CENTRO CITTA'

PER CHI ARRIVA DALLA STATALE DEL SASSELLO, SVOLTARE A SX AL BIVIO PER CASTELLETTO D'ERRO E PROSEGUIRE PER ACQUI TERME ZONA OSPEDALE.